



社團法人中華長照協會  
China long - Term Care Association

# 108 年「關懷社區獨居、失智老人公益勸募計畫」

## 成果報告書

勸募類別：一般勸募

許可文號：衛部救字第 1071364732 號

期間：自 108 年 1 月 1 日起至 108 年 12 月 31 日止

執行單位：社團法人中華長照協會

中華民國 109 年 1 月 31 日



## 一、目的

自 2018 年 3 月底，我國正式邁入「高齡社會」，65 歲以上老年人口已占總人口 14.1%，而 65 歲以上的老年人口超過 350 萬，即每 3.3 戶就有 1 戶內有 65 歲以上老人。獨居老人數年年增加，列冊需要關懷的獨居老人已達 4 萬 5 千人，而每 4 人當中就有 1 人為低收入戶。雖然獨居老人的身分透過自行連絡要求認定或經鄰里通報認定，亦或由民政局系統主動篩選出 65 歲以上的獨居老人，但還有更多非列冊的獨居老人在社會的角落，漸漸被大家給遺忘，再者，失智老年人口已達 27 萬人，65 歲以上老人失智症盛行率為 8%，即每 12 名當中就有一名失智老人，且此一數字將隨著我國人口老化不斷增加，然而我國目前失智症長照機構床數只有 1 千多床。另我國推行長照服務已逾十年，迄今在社區長照服務據點及居家照顧之長照人員數量尚有很大不足，至使失能老人在長照服務使用上約僅達需求之 30%，上述情況亟需社會各界關懷並投入資源改善。本會長期秉持「關懷社區獨居、失智老人」的精神，將服務送到需要幫助之處。然本會投入服務之人力、物力，仍需社會大眾支持。故此，本會期望透過發起勸募活動，達到下列目的：1. 募集社會資源在社區建構老人社區關懷據點，提供社區獨居、失智、失能及經濟弱勢老人居家及社區各項長照服務與愛心關懷，落實政府在地老化、在地安養長照政策。2. 透過勸募及理念推廣，促使社會大眾了解並主動關心社區獨居、失智、失能及經濟弱勢之困境與長照服務需求，結合社會愛心與資源之運用，共同促進良善與關懷的和諧社會。

## 二、期間：

108 年「關懷社區獨居、失智老人公益勸募計畫」核准勸募活動期間：

自 108 年 1 月 1 日起至 108 年 12 月 31 日止

## 三、勸募許可文號：

衛部救字第 1071364732 號



#### 四、募得財務保管方式：

募得款項全數存放於社團法人中華長照協會—國泰世華銀行 永和分行

#### 五、募款活動期間所得及收支：

募款收入：

108/1/1~108/12/31 (募款活動期間) 收入 新台幣 5,106,752 元整

項目	金額
募款收入	\$5,106,718
利息	\$34
總計	\$5,106,752

募款相關支出金額\$5,110,891 元

項目	金額
必要支出-媒體宣傳廣告費用	\$51,637
必要支出-傳播費用(文宣印刷費)	\$8,557
必要支出-業務執行費	\$414,921
必要支出-交通費	\$11,180
必要支出-雜支	\$17,258
必要支出-捐款贈禮商品製作	\$9,797
社區關懷據點各項長照服務	\$3,581,732
老人關懷食堂	\$1,015,809
總計	\$5,110,891

#### 六、服務成果報告

##### 1. 服務長輩

服務長輩	服務期間	服務次數/時數	訪視次數
------	------	---------	------



余○吉	2019/01/01~2019/12/31	160 次／638 小時	25 次
謝○婷	2019/01/01~2019/12/31	109 次／460 小時	14 次
陳○欽	2019/01/01~2019/12/31	170 次／519 小時	24 次
陸○君	2019/01/01~2019/12/31	100 次／333 小時	12 次
陳○進	2019/01/01~2019/12/31	169 次／564 小時	12 次
黃○雄	2019/02/01~2019/12/31	69 次／70 小時	9 次
張○麒	2019/01/01~2019/12/31	20 次／64 小時	7 次
陳○珠	2019/05/01~2019/12/31	60 次／245 小時	6 次
黃○霞	2019/06/01~2019/12/31	58 次／245 小時	8 次
大型老人共餐-重陽節 活動永和/中和/板橋/新店/新莊區獨居長輩與照顧者參加人數	2019/10/6	次數=208 位*1 次 小時=208*3.0 小時= 共 624 小時	--
志玲姊姊耶誕送暖活動	2019/12/19	次數=10 位*1 次 小時=10*3.0 小時=共 30 小時	--

## 2. 實際服務內容

服務長輩	服務內容
余○吉	1.陪同外出購物 2.健康促進陪同散步 3.簡單家務清潔 4.關懷聊天 5.參與重陽節共餐活動 6.參與聖誕節活動 7.參與尾牙團聚活動 8. 陪同就醫，協助其身障證明鑑定 9. 年節送禮 10. 愛心食堂共餐
謝○婷	1.陪同外出購物 2.提供陪同就醫手術與回診 3.關懷訪視 4. 提供



	關懷物資 5. 簡單備餐服務 6.參與重陽節共餐活動 7.參與聖誕節活動 8.參與尾牙團聚活動 9. 年節送禮 10. 愛心食堂共餐
陳○欽	1.陪同外出購物 2.陪同就醫 3.關懷訪視 4.提供關懷物資 5.簡單備餐服務 6.健康促進陪同散步 7. 參與重陽節共餐活動 8.參與聖誕節活動 9.陪同祭拜父母 10.走失協尋 11.參與尾牙團聚活動 12. 陪伴外出散步 13. 協助住屋環境整修 14. 年節送禮 15. 愛心食堂共餐
陸○君	1.陪餐 2.關懷聊天以確保其身體狀況及居家安全 3.年節送禮 4.陪伴就醫 5.陪伴參加社區共餐活動 6.提供血壓機定期檢測案主身體狀況 7. 陪伴外出散步 8.外出代購服務 9.愛心食堂共餐 10. 參與重陽節共餐活動 11.參與聖誕節活動 12. 參與尾牙團聚活動 13. 提供關懷物資 14. 年節送禮
陳○進	1.申請居家復能服務 2.陪同就醫 3.提供關懷物資 4.關懷訪視 5.簡單家務清潔 6. 參與重陽節共餐活動 7.參與聖誕節活動 8.參與尾牙團聚活動 9. 年節送禮 10. 愛心食堂共餐
黃○雄	1.外出代購服務 2.關懷訪視 3. 提供關懷物資 4. 年節送禮 5. 房屋修繕
張○麒	1.陪同外出購物 2.提供陪同就醫 3.協助證件辦理 4. 關懷訪視 5. 提供關懷物資 6.簡單家務清潔 7.愛心食堂共餐 8. 年節送禮
陳○珠	1.陪同外出購物 2.提供陪同就醫 3.關懷訪視 4.提供關懷物資 5.簡單家務清潔 6. 年節送禮
黃○霞	1.陪同外出購物 2.提供陪同就醫 3.關懷訪視 4.提供關懷物資 5.簡單家務清潔 6. 年節送禮
重陽節活動大型老人關懷食堂永和/中和/板橋/新店/新莊區獨居長輩與	1.大型愛心共餐吃圓桌 2.發送企業捐贈物資 3.提供行動不便長輩到府接送



照顧者

## 六、活動照片

陪  
同  
個  
案  
就  
醫





眼  
部  
手  
術  
回  
診



身  
心  
障  
礙  
鑑  
定  
申  
請

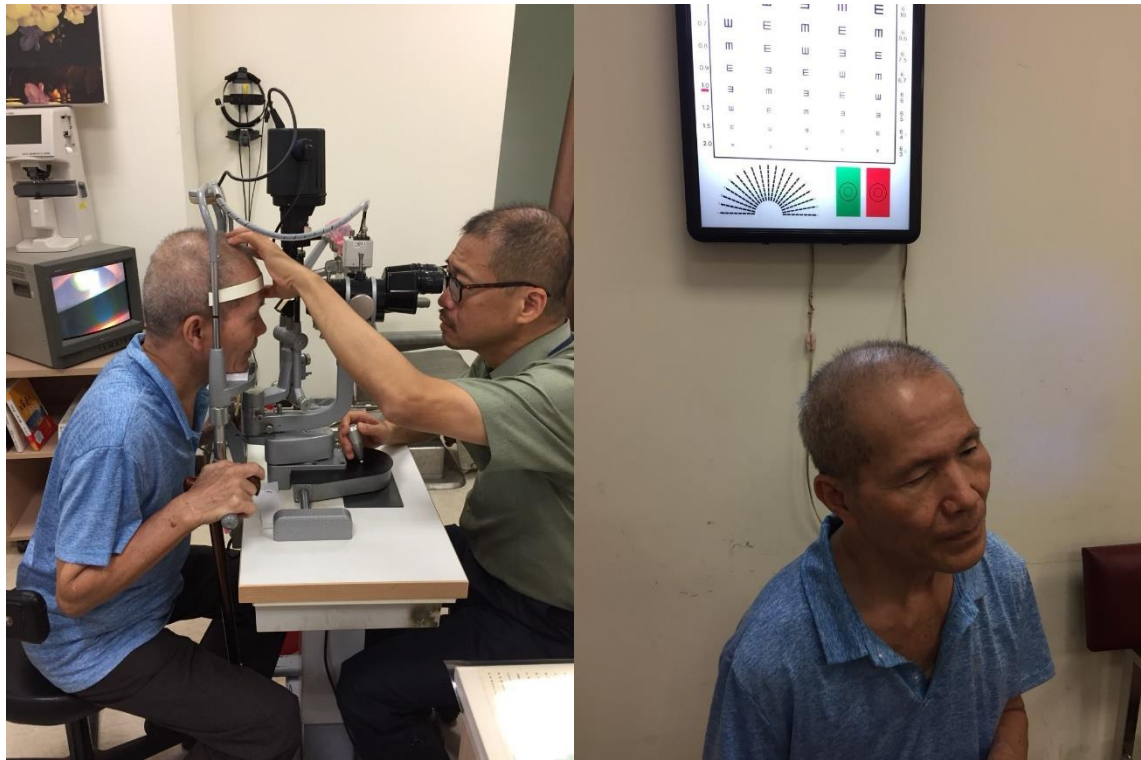



陪  
同  
證  
件  
辦  
理



定  
期  
家  
訪





送  
餐  
陪  
伴



健  
康  
量  
測





社團法人中華長照協會  
China long - Term Care Association

家  
務  
與  
簡  
易  
個  
人  
清  
潔



提  
供  
關  
懷  
物  
資





節  
日  
送  
暖





生  
日  
慶  
生



房  
屋  
修  
繕





個案生活照顧



協助探訪腦麻兒子





『  
重  
陽  
有  
愛  
—  
關  
懷  
久  
久  
』  
關  
懷  
獨  
居  
老  
人  
愛  
心  
餐  
會





志玲姊姊耶誕送暖活動





社團法人中華長照協會  
China long - Term Care Association



負責人：



會計：



經辦人：